

Grundriß EG.

M. 1:100

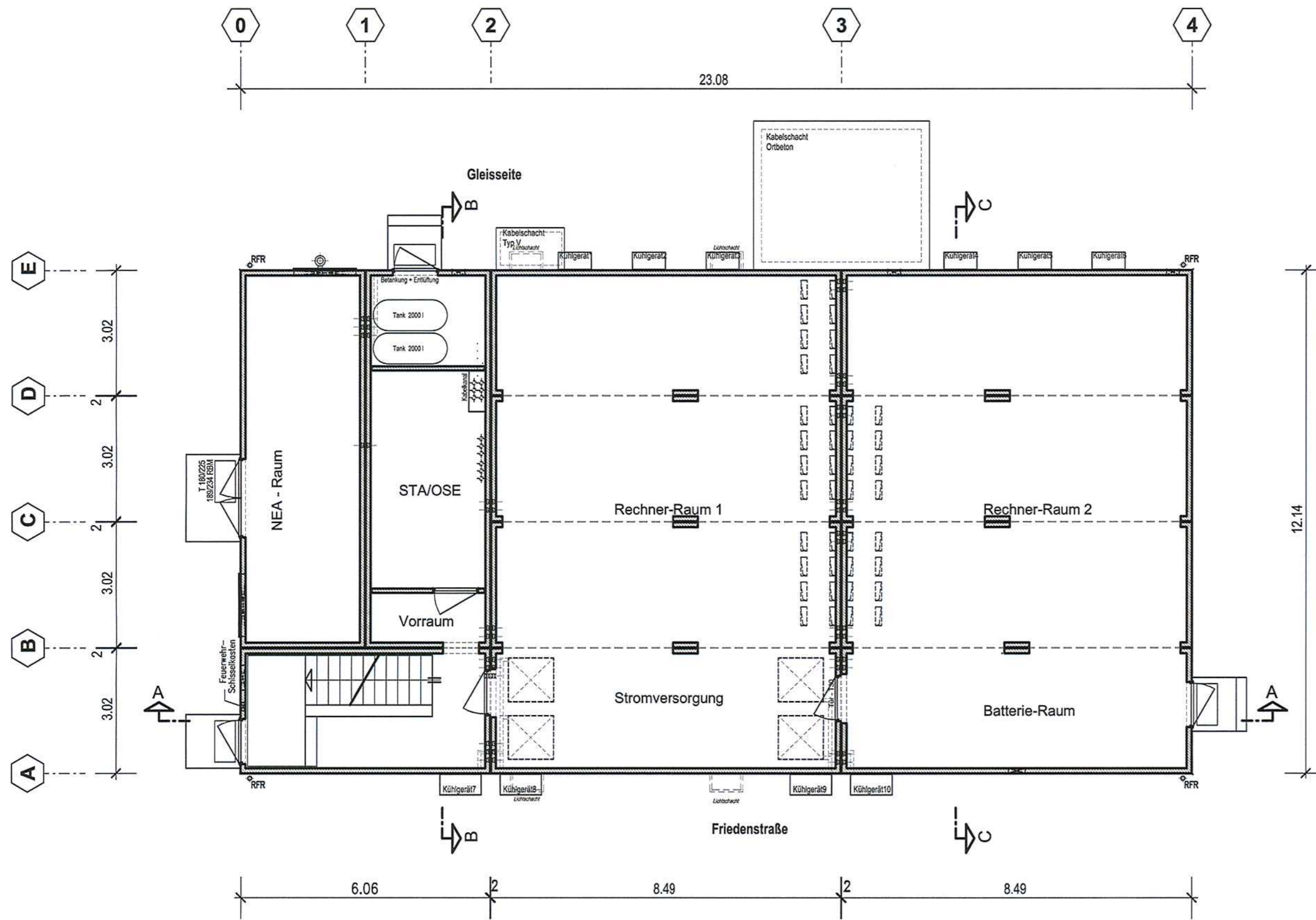

Grundriß OG.

M. 1:100

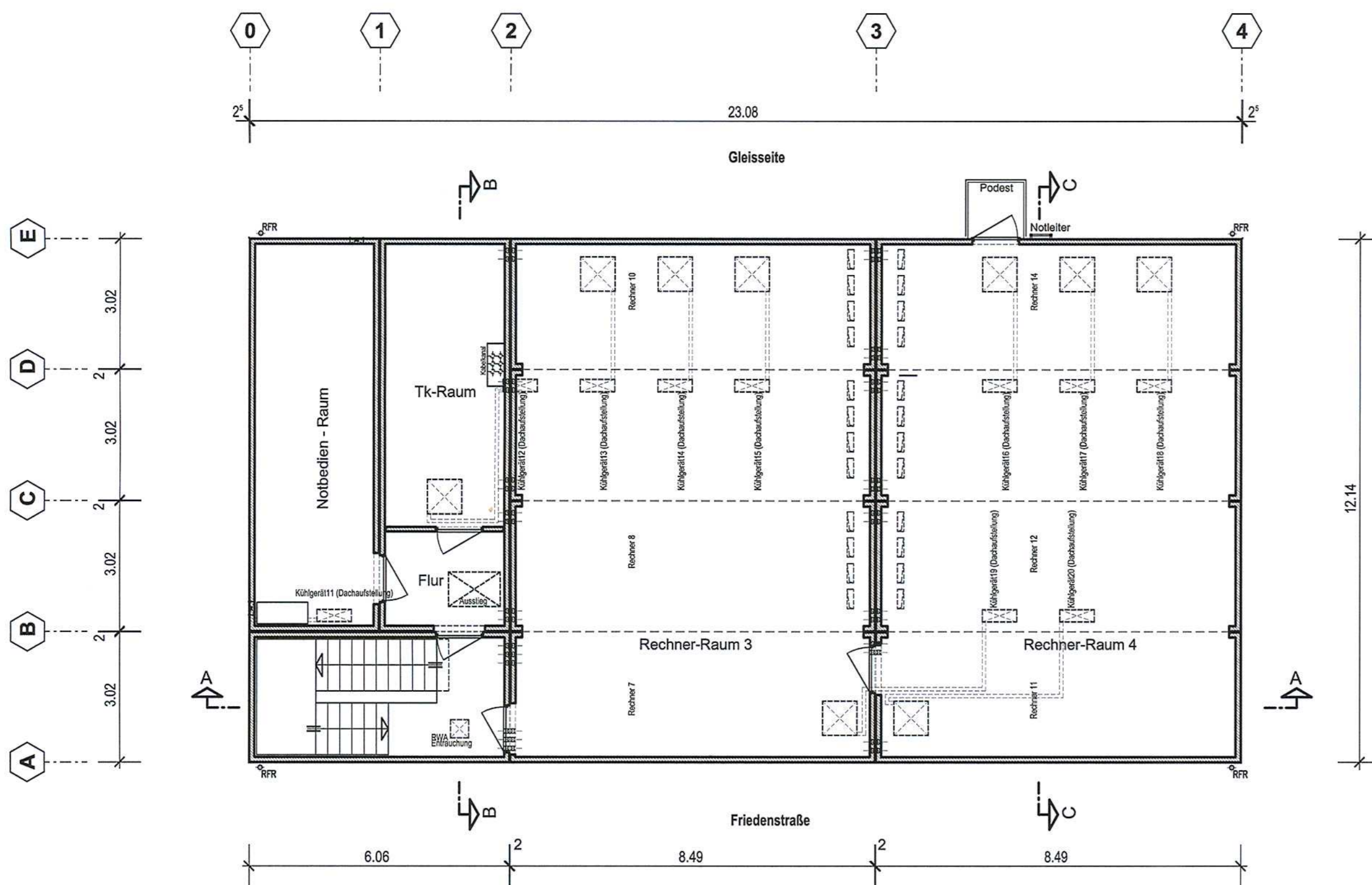

Anlage: 10.1.2

Nach § 18 Abs. 1 AEG festgestellt durch
Beschluss vom 30. Mai 2006
Eisenbahn-Bundesamt, Außenstelle München
Az. 61120 Pap (2. SBSS-PFA 3A)

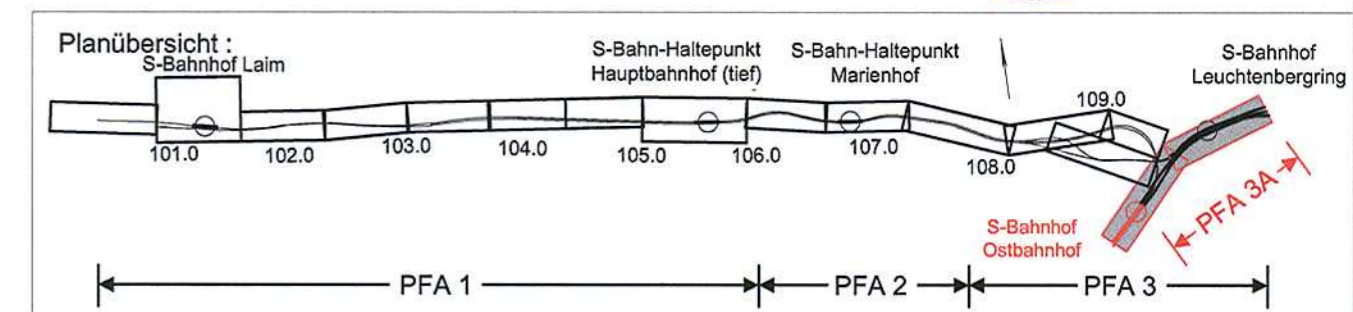
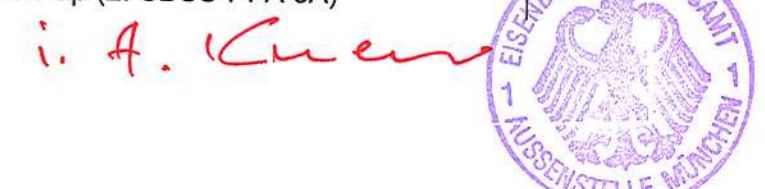

Nr.	Änderung / Ergänzung	Datum	Name / Stelle	Planstatus / Prüfaufdaten
e				
d				
c				
b				

Verwendung und Planwerk
Planfeststellung
ESTW-UZ München-Leuchtenberg/ ESTW-A München-Giesing - Grundriß
Bau-km 0,1+25

Aufgestellt:

Bauherr / Auftraggeber **DB Netz AG** Bauherr / Auftraggeber **DB Station & Service AG** Bauherr / Auftraggeber **DB Energie GmbH**

Niederlassung Süd
Richterstraße 3, 80634 München
Tel. 089 / 1308-0
Bauwerksmanagement München
Bayerstr. 10, 80225 München, Tel. 089 / 1308-0
Richterstraße 3
80634 München
Tel. 089 / 1308-0

Plansteller: **Die Bahn DB**
DB ProjektBau GmbH
Niederlassung Süd
Bautechnik und Streckenaustrüstung
Richterstraße 3
80634 München
Auftrags-Nr.:
Datum Name
bearb. 20.09.2004 L. Wendl
gez. 20.09.2004 S. Mühmel
gepr. 20.09.2004 H. Hack

Projektgesellschaft: **Baumanagement** **Die Bahn DB**
DB ProjektBau GmbH
Niederlassung Süd
Projektzentrum München 2
Richterstraße 3
80634 München
Datum: 23.09.2004
Unterschrift: *[Signature]*
Planzeichen / - Nr. / Codierungen / AZ
PBB3HB4-O0001a

Maßstab: 1:100
Format: 0,50 m²
Bauvorhaben: **2. S-Bahn-Stammstrecke München**
LM / MOPS Bau-km 100,6+00 - 110,1+65
MAMP / MLEU Bau-km 300,0+00 - 301,6+27 / 1,0+94 - 1,7+00
MOPS / MLEU Bau-km 0,0+00 - 1,6+10
Höhensystem
Normalhöhen NN
Koordinatensystem
GK-System

ggf. weitere Projektdaten zum Bauvorhaben
Barcode / Ident - Code

Strecke	Bauwerksnummer	Kilometer	Kennzahl	Brückennummer	Belastungsannahmen
					Werkstoffe