Anlage: 3.2

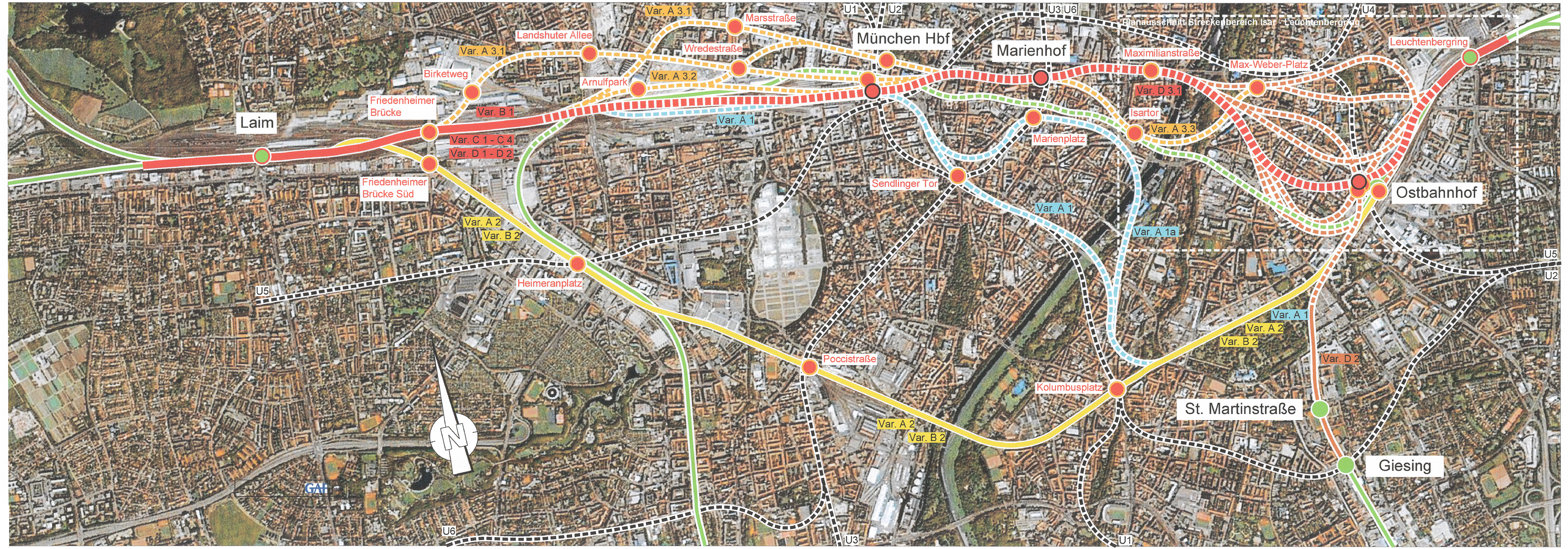
U1
U2
U3 U6
U4
Planausschnitt Streckenbereich Isar - Leuchtenbergring
Var. A 3.1
Marsstraße
Landshuter Allee
Wredestraße
München Hbf
Marienhof
Maximilianstraße
Max-Weber-Platz
Leuchtenbergring
Var. A 3.1
Birketweg
Arnulfpark
Var. A 3.2
Var. D 3.1
Isartor
Var. A 3.3
Friedenheimer Brücke
Var. B 1
Var. A 1
Marienplatz
Laim
Var. C 1 - C 4
Var. D 1 - D 2
Friedenheimer Brücke Süd
Sendlinger Tor
Ostbahnhof
Var. A 2
Var. B 2
Var. A 1
Var. A 1a
Heimeranplatz
U5
U5
U2
Var. A 1
Var. A 2
Var. B 2
Var. D 2
Poccistraße
Kolumbusplatz
St. Martinstraße
Var. A 2
Var. B 2
Giesing
GAF
U6
U3
U1
N

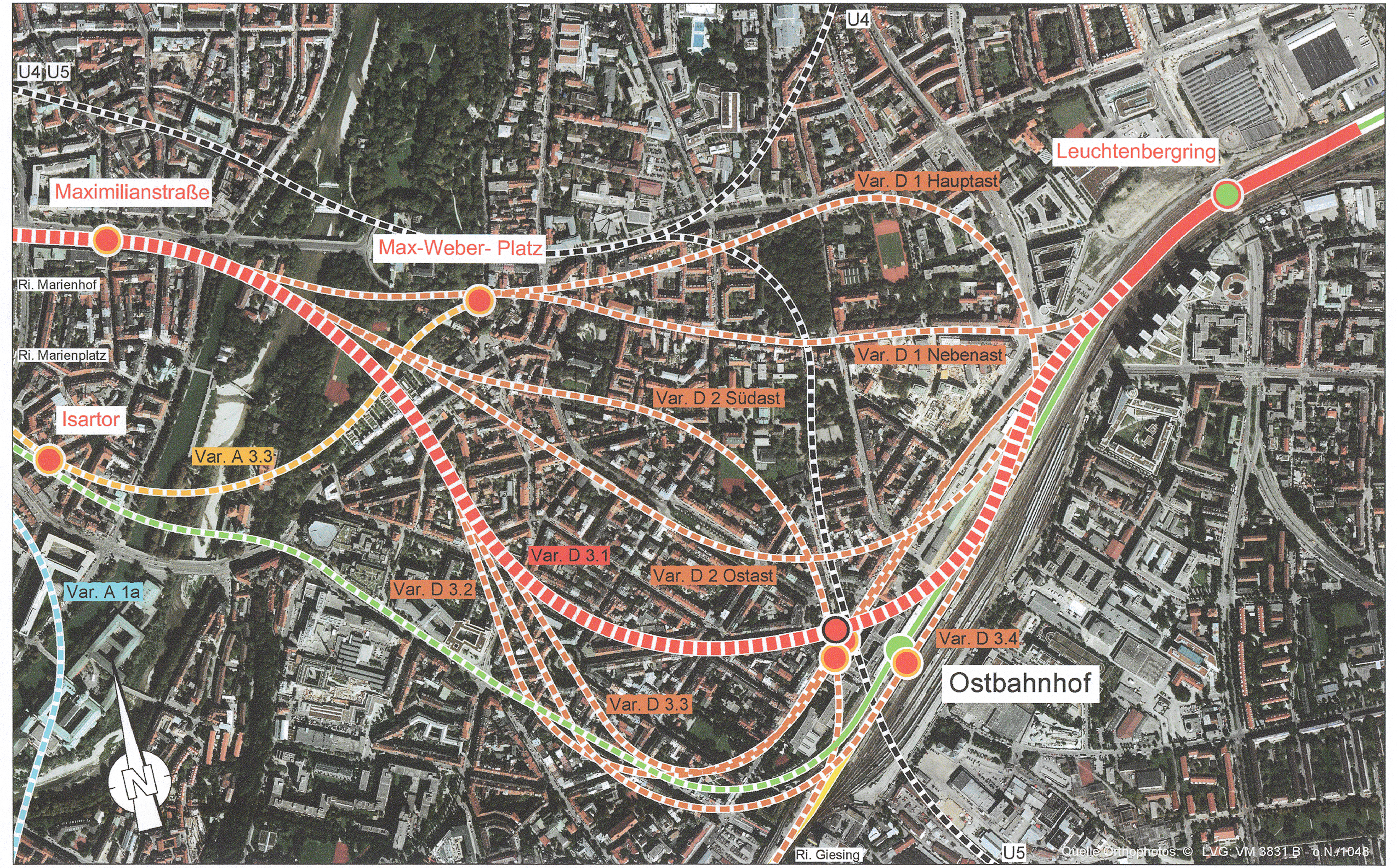
U4 U5
U4
Maximilianstraße
Max-Weber- Platz
Var. D 1 Hauptast
Leuchtenbergring
Ri. Marienhof
Ri. Marienplatz
Var. D 1 Nebenast
Var. D 2 Südast
Isartor
Var. A 3.3
Var. A 1a
Var. D 3.2
Var. D 3.1
Var. D 2 Ostast
Var. D 3.4
Var. D 3.3
Ostbahnhof
Ri. Giesing
U5
N
Quelle Orthophotos: © LVG, VM 3831 B - a.N./1048

Planausschnitt Streckenbereich Isar - Leuchtenbergring

Legende

- 🟥 2. S-Bahn-Stammstrecke (geplant)
- ▪▪▪ 2. S-Bahn-Stammstrecke im Tunnel (geplant)
- ● Stationen 2. S-Bahn-Stammstrecke (Neubau)
- ● Stationen 2. S-Bahn-Stammstrecke (Umbau)
- ▬ Varianten S-Bahnausbau auf Trasse München 21
- ▬ Varianten S-Bahnausbau auf Trasse Südring
- ‐ ‐ ‐ Varianten S-Bahnausbau auf Tunneltrasse
- ‐ ‐ ‐ Varianten S-Bahnausbau auf Tunneltrasse im Bereich Haidhausen
- ● Varianten Stationen
- ▬ bestehende S-Bahn-Strecken
- ● Stationen bestehende S-Bahn-Strecken (Auswahl)
- ▪▪▪ bestehende U-Bahn-Strecken

Nr.	Änderung / Ergänzung	Datum	Name / Stelle
e			
d			
c			
b	Abgabeexemplar Planfeststellung	26.02.2010	OPB/Kj

Planstatus / Prüflaufdaten

Verwendung und Planwerk

Planfeststellung PFA 3neu
Übersicht Trassenvarianten

Bauherr / Auftraggeber
DB NETZE
DB Netz AG, Regionalbereich Süd
Richelstraße 3, 80634 München
Tel. 089 / 1308-0

Bauherr / Auftraggeber
DB NETZE
DB Station & Service AG
Bahnhofsmanagement München
Bayerstr. 10a, 80335 München, Tel. 089 / 1308-0

Bauherr / Auftraggeber
DB NETZE
DB Energie GmbH
Energieversorgung Süd, Richelstraße 3
80634 München, Tel. 089 / 1308-0

Planersteller:
Planungsgemeinschaft 2. S-Bahn-Stammstrecke München
Gesamtplanung Los 2
i.V. Bahr
OBERMEYER PLANEN + BERATEN GmbH
DB International GmbH
PSP Consulting Engineers GmbH

Auftrags-Nr.:

	Datum	Name
bearb.	18.01.10	KJ
gez.	18.01.10	ZIE
gepr.	18.01.10	KJ

Projektgesellschaft:
DB NETZE
DB ProjektBau GmbH
Regionalbereich Süd
Großprojekt 2. S-Bahn-Stammstrecke München
Arnulfstr. 27, 80335 München, Tel. 089 / 1308-0
Datum: 26.02.2010 Unterschrift: gez. ppa. Scheller i.V.

Planzeichen / - Nr. / Codierungen / AZ
OPB0EB4-C3202b

Maßstab: -
Bauvorhaben:
2. S-Bahn-Stammstrecke München
Format: 0,45m²

Höhensystem
Normalhöhen NN

Koordinatensystem
GK - System

ggf. weitere Projektdaten zum Bauvorhaben

Barcode / Ident - Code

Bauwerksnummer
Brückennummer
Strecke
Kilometer
Kennzahl

Belastungsannahmen

Werkstoffe

\\mucwd22\projects\15512\02-EB\CAD\4-PF\PFA 3 ne...\C\GPLAN\OPB0EB4-C3202b.dwg