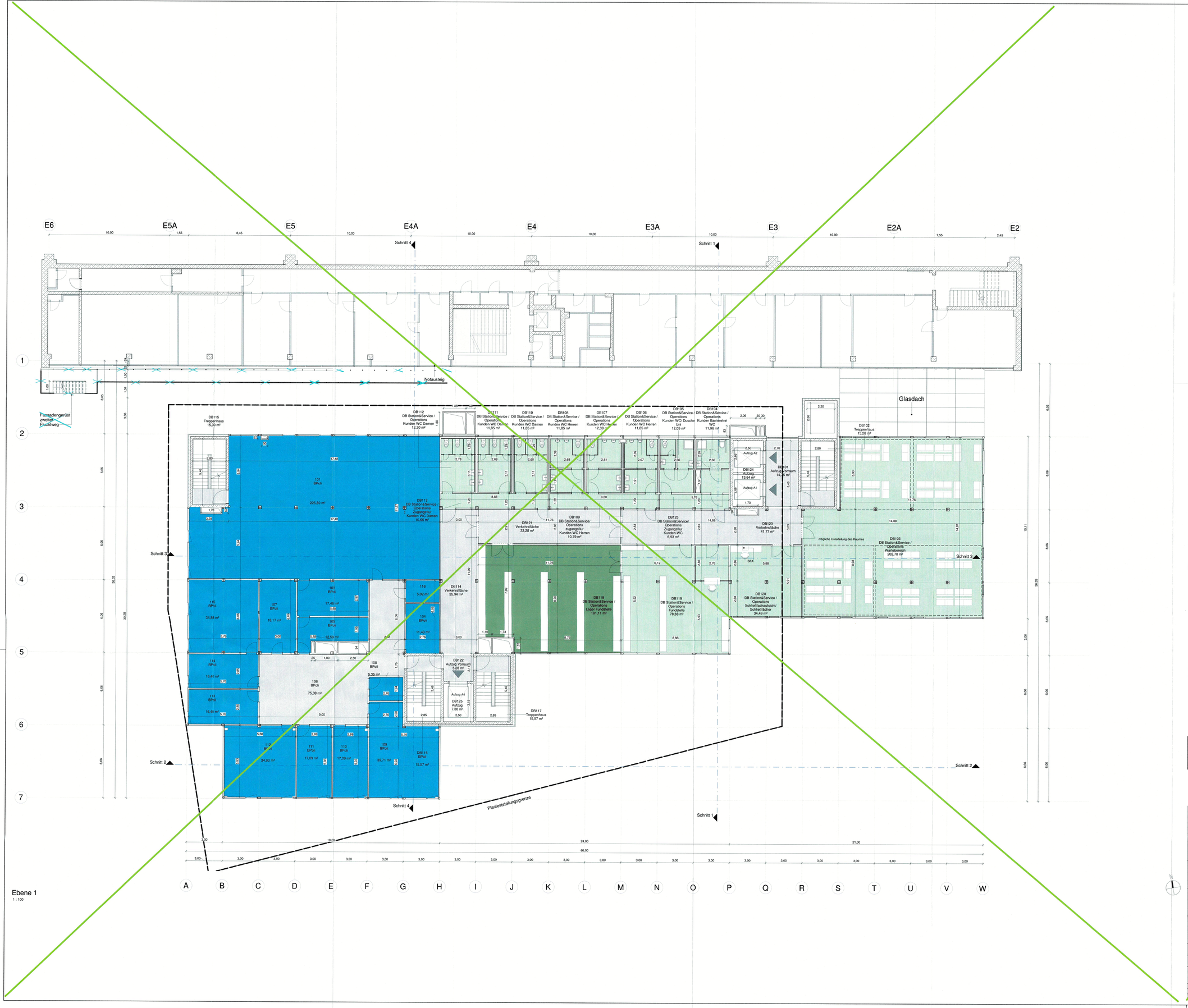

ABTEILUNG LEGENDE:

DB Services
- alle Bereiche

DB Regio
- Lager / Technikräume
- Büro
- Personal

DB Systel
- alle Bereiche

Station & Service / Operations
- Technikräume
- Lager
- Personal
- Öffentlicher Bereich

Verkehrsflächen
- Öffentlicher Bereich

DB Fernverkehr
- Öffentlicher Bereich
- Personal

DB Vetrieb
- Öffentlicher Bereich
- Personal

Bahnhofsmission
- Öffentlicher Bereich

Bundespolizei
- alle Bereiche

Optionsflächen Länderbahn
- alle Bereiche

Bahnhofsmanagement
- Lager

- bearbeitete Elemente/Türen gemäss Brandschutzkonzept
- Neuen Türen / Nummern

Plan wird ersetzt durch 14.6.16B

Anlage 14.6.16A

München, den gez.	Landeshauptstadt München

Unterlage zur 1. Tektur zur IGL

Gilt nur für die Ausschreibung

Anlage: 3-3-4-16

Nr.	Änderung / Ergänzung	Datum	Name / Stelle
	Anpassung Anforderungen Bundespolizei	23.07.2020	
	Anpassung Planung gem. Brandschutzkonzept	21.08.2020	
	Anpassung Planung gem. Nutzeranforderungen	01.03.2021	
	5. PA / 1. Tektur zur IGL	30.05.2022	

Planstatus / Prüfaufdaten

Verwendung und Planwerk

Bauherr / Auftraggeber: DB NETZE
DB Netz AG, Regionalbereich Süd
Richelstraße 3, 80804 München
Tel. 089 / 1308-0

Bauherr / Auftraggeber: DB NETZE
DB Station & Service AG
Bahnhofsmanagement München
Bayerstr. 10a, 80335 München, Tel. 089 / 1308-0

Bauherr / Auftraggeber: DB NETZE
DB Energie GmbH
Energieversorgung Süd, Richelstraße 3
80804 München, Tel. 089 / 1308-0

Planersteller:
Planungsgemeinschaft 2. S-Bahn-Stammstrecke München
VE 2236 Los 1 (Ostbahnhof, Rangierbahnhof und Bunker)
VE 2236 Los 2 (Hauptbahnhof, Tiefbahnhof, Gleis 5 bis E4)
**VE 2236 Los 3 (Haltestelle Marienhof, Haltestelle Karlstor, Haltestelle Odeonsplatz, Haltestelle Hofgarten, Haltestelle Nordbahnhof, Haltestelle Leopoldstraße, Haltestelle Kreuzstraße, Haltestelle Parkstadt Schwabing, Haltestelle Ludwigsfeld, Haltestelle Moosach, Haltestelle Olympiapark, Haltestelle Olympiazentrum, Haltestelle Olympia-Einkaufszentrum, Haltestelle Feldmoching, Haltestelle Hasenbergl, Haltestelle Frankfurter Ring, Haltestelle Ostbahnhof, Haltestelle Leuchtenbergring